



CZ.1.07/2.4.00/31.0023

Tento projekt je spolufinancován z Evropského sociálního fondu a státního rozpočtu České republiky.

PILOTNÍ STUDIE

PROPOJENÍ TEAMŮ V PROJEKTU NANOBIMETALNET

Mgr. Olga Kryštofová



INVESTICE DO ROZVOJE VZDĚLÁVÁNÍ

PILOTNÍ STUDIE PROPOJENÍ TEAMŮ V PROJEKTU NANOBIMETALNET

Olga Kryštofová

I. ÚVOD

Cílem mnoha vědeckých pracovišť je budování kvalitních vědeckých teamů za účelem rozšiřování lidského poznání a propojení různých vědních oborů. Tyto teamy jsou často rozsáhlé a nacházejí se na více pracovištích, které si jsou v grantových projektech partnery.

K tomu abychom mohli vytvořit funkční team je zapotřebí zvolit vhodné členy teamu a následně je propojit nejen po stránce pracovní, ale také po stránce administrativní. Pro evidenci členů teamu nám slouží náš administrativní systém „Ladys“ (dále v textu jen systém).

II. TEORETICKÁ ČÁST

1. Základní módy systému „Docházka“

Vzhledem k velkému množství projektů, které se v dnešní době řeší na jednotlivých vědeckých pracovištích, je třeba vést jejich důslednou evidenci projektů včetně dokumentů k nim se vztahujících. Na našem pracovišti tuto evidenci vedeme v námi vyvinutém elektronickém systému „Ladys“. Každý nový projekt je zaveden do číselníku v sekci „Projekty“ (obr. 1A), ve kterém jsou vyplněny všechny známé údaje o projektu (obr. 1B) jako jsou název, číslo, řešitel, doba řešení, partneři, odkaz na RIV, ... a dále se zde vedou údaje o monitorovacích obdobích (obr. 1C). Kromě evidence projektu je třeba mít i přehled o personálním obsazení na všech pracovištích a změnách v průběhu projektu. Proto je v námi vyvinutém elektronickém systému „Ladys“ máme možnost vést i evidenci pracovníků.

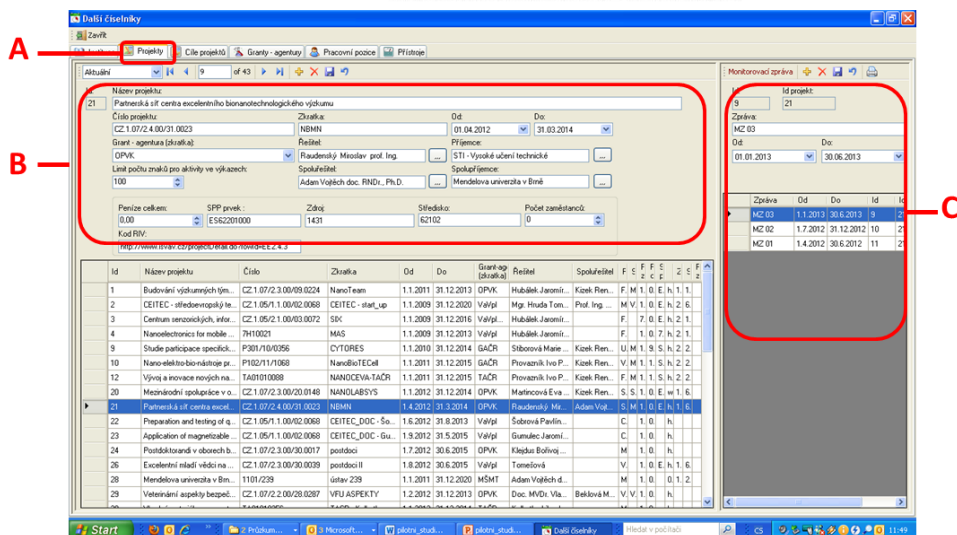
INVESTICE DO ROZVOJE VZDĚLÁVÁNÍ

Obr. 1: Ukázka pracovního panelu v elektronickém systému „Ladys“ v sekci „Projekty“.

Prvním krokem před přiřazením nového pracovníka k projektu je jeho zavedení do systému. K tomu nám slouží sekce pracovníci (viz. obr. 2). Zde si zadáváme v části 2A základní informace o pracovníkovi, které nám následně budou sloužit jako podklady pro vyhotovení pracovní smlouvy a k propojení pracovníka s projektem. V části 2B máme zkrácený přehled všech pracovníků a vybraných údajů.

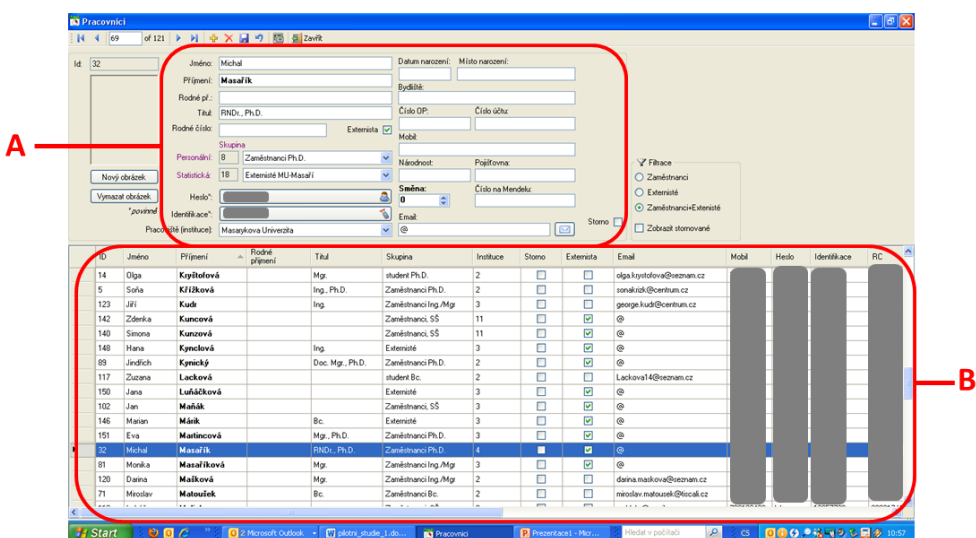

INVESTICE DO ROZVOJE VZDĚLÁVÁNÍ

Obr. 2: Ukázka pracovního panelu v elektronickém systému „Ladys“ v sekci „Pracovníci“.

Seznam pracovníků na daném projektu si můžeme prohlédnout v sekci „Statistika“ v záložce „Projekty“ 3A (viz Obr. 3). V levé části (3B) si označíme projekt a v pravé části (3C) se nám automaticky zobrazí seznam pracovníků včetně velikosti úvazku na projektu, době platnosti pracovní smlouvy, pracovní pozice a názvu pracoviště.

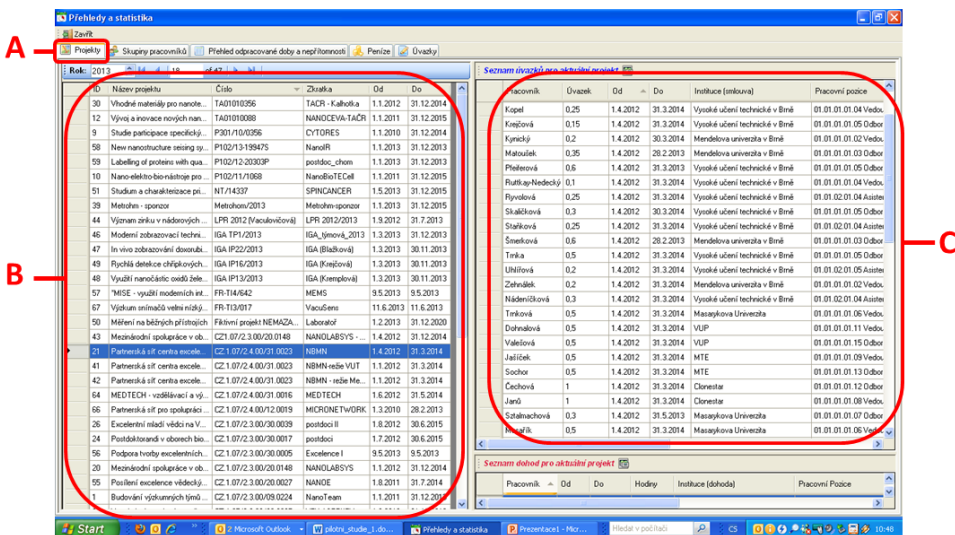

Obr. 3: Ukázka pracovního panelu v elektronickém systému „Ladys“ v sekci „Statistika“ záložka „Projekty“.